

Samedi 11 mars

FALAISE

◆ **Lycée Guillaume le Conquérant (BI-SITE)** 02 31 41 67 00
<https://lycee-guillaume-le-conquerant-falaise.etab.ac-caen.fr/>
Site Liard : 3, rue Louis Liard (section générale et technologique)
Site Guibray : 8, rue des Champs -St-Georges (section professionnelle)
de 9 h à 12 h

SAINT PIERRE EN AUGÉ

◆ **Lycée Agricole/CFA Le Robillard** 02 31 42 61 10
<https://www.le-robillard.fr/>
938, route du lycée agricole—Lieuzy-L'Oudon
de 9 h à 17 h

Samedi 18 mars

CAEN

◆ **Lycée Camille Claudel** 02 31 53 16 16
<https://claudel.etab.ac-caen.fr/>
57, avenue M. de Lattre de Tassigny
de 9 h à 13 h

VIRE

◆ **Lycée Marie Curie** 02 31 68 09 71
<https://lyceemariecurie.etab.fr/>
16, rue Octave Gréard
de 9 h à 13 h

◆ **Lycée agricole/CFA de Vire** 02 31 66 18 10
<https://www.tracy-vire.fr/>
route de Caen
de 10 h à 17 h



RÉUNIONS D'INFORMATION

◆ **Collège lycée expérimental** 02 31 95 14 79
10.00 quartier du grand Parc HÉROUVILLE-ST-CLAIR
6^{ème} : mardi 10 janvier 2023 à 19 h
5^{ème}, 4^{ème}, 3^{ème} : mardi 21 mars 2023 à 19 h
Seconde : mardi 14 mars 2023 à 19 h
1^{ère} et terminale : mardi 2 mai 2023 à 19 h
C'est lors de cette réunion qu'à lieu l'inscription au mini-stage
(non obligatoire)

Mini-stage en 6ème et 2nde

2^{nde} du 27 mars au 31 mars 2023 et du 3 avril au 7 avril 2023
Le mini stage d'une journée permet de découvrir le fonctionnement et les spécificités de l'établissement. Le nombre de place étant limité, la non inscription n'empêche pas de participer aux pré-inscriptions.
Seconde : mardi 14 mars 2023 à 19 h
1^{ère} et terminale : mardi 2 mai 2023 à 19 h
C'est lors de cette réunion qu'à lieu l'inscription au mini-stage
(non obligatoire)

La pré-inscription

6ème jeudi 16 mars et lundi 20 mars 2023 de 17h à 20 h
5ème/4ème/ 3ème dossier d'inscription en ligne
2nde//1ère/terminale Dossier de pré-inscription à compléter en ligne puis rdv individuel mardi 09 mai de 17 h 30 à 20 h30 et lundi 15 mai 2023 de 17 h à 20 h.

CENTRES D'INFORMATION ET D'ORIENTATION

BAYEUX
38, avenue Clémenceau
02 31 22 46 62

LISIEUX
Rue Pierre Colombe
02 31 48 21 50

CAEN 2
21, rue du Moulin au Roy
02 31 30 17 68

VIRE
51, rue André Halbout
02 31 68 03 04

HÉROUVILLE-ST-CLAIR
CIDEME, 1 place de l'Europe
02 31 30 08 35

**DIRECTION DES SERVICES DÉPARTEMENTAUX DE L'ÉDUCATION
NATIONALE DU CALVADOS**
Inspectrice de l'éducation nationale chargée de l'information
et de l'orientation

Corine GOEFPERT 02 31 45 95 05
Contact : Maud MARIE, secrétariat, 02 31 45 95 66
dsden14-ienio@ac-normandie.fr

**DÉCOUVERTE
DES FORMATIONS
Journées portes ouvertes
2023
Lycées publics Calvados**

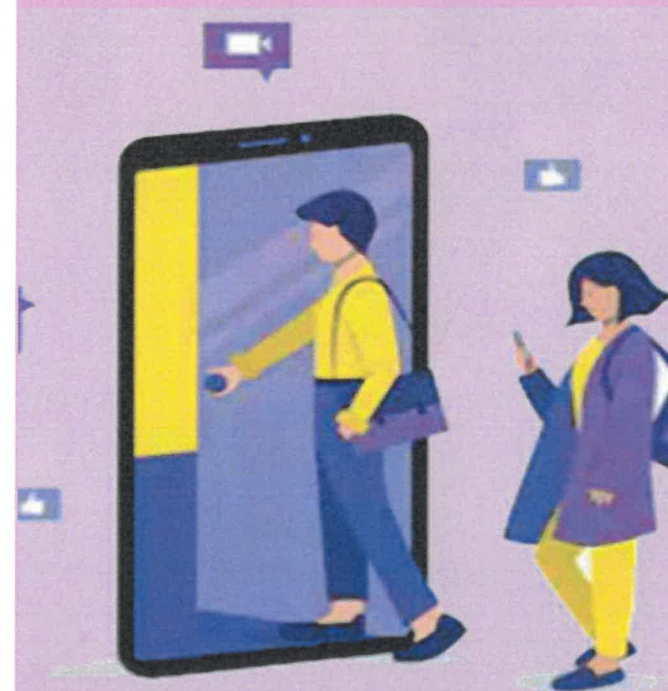

**ACADÉMIE
DE NORMANDIE**

Liberté
Égalité
Fraternité

Direction des services départementaux
de l'éducation nationale
du Calvados

JPO accueil public

Samedi 04 février

CAEN

◆ **Lycée Jean Rostand**
40 <https://rostand.etab.ac-caen.fr>
de 9 h à 13 h

CONDÉ-EN-NORMANDIE

◆ **Lycée Charles Tellier**

<https://www.lyceetellier.fr/>

route de Vire
de 9 h à 12 h

HÉROUVILLE-SAINT-CLAIR

◆ **Lycée SALVADOR ALLENDE**

<http://lycee-salvador-allende.etab.ac-caen.fr/>

15, rue Guyon de Guérouville
Collégiens et lycéens
de 9 h à 12 h

Vendredi 10 février

CAEN

◆ **Lycée Charles de Gaulle**

<https://cdg.etab.ac-caen.fr>

39, rue d'Hasbîngs
Elèves – Parents – Professeurs
de 17 h à 20 h

Jedi 2 mars

HÉROUVILLE-SAINT-CLAIR

◆ **ÉREA Yvonne Guégan**

<https://ereaherouville.etab.ac-caen.fr/>

1, route de Colombelles, Rive bois de Lebisey
de 9 h à 17 h ,

Vendredi 3 mars

DEAUVILLE

◆ **Lycée André Maurois**

<https://maurois-deauville.etab.ac-caen.fr/>

10, Bd Cornuché
de 17 h à 20 h

02 31 88 22 57

02 31 47 59 11

02 31 50 14 40

02 31 53 10 70

02 31 69 05 04

02 31 52 19

Vendredi 3 mars et
Samedi 4 mars

CAEN

◆ **Lycée Victor Lépine**

<https://lycee-victor-lepine-normandie.fr/>

40 rue Victor Lépine

Vendredi 3 mars de 14 h à 18 h
Samedi 4 mars de 8 h 30 à 12 h 30

◆ **Lycée Dumont d'Urville Laplace**

<https://lycee-dumont-durville.fr/>

73, rue de Lebisey

Vendredi 3 mars de 17 h à 19 h
Samedi 4 mars de 09 h à 12 h

◆ **Lycée des métiers Pierre Simon de Laplace (LPO)**

<https://laplace.etab.ac-caen.fr/>

130, rue de la Délivrande

Vendredi 3 mars de 17 h à 19 h
Samedi 4 mars de 09 h à 12 h

Samedi 4 mars

BAYEUX

◆ **Lycée Alain Chartier**

<https://lycee-chartier.etab.ac-caen.fr/>

Place de la Lombarderie

de 9 h à 12 h

◆ **Lycée Arcisse de Caumont**

<https://arcissedecaumont.etab.ac-caen.fr/>

3, rue Baron Gérard
de 9 h à 16 h

CAEN

◆ **Lycée François de Malherbe**

<https://malherbe.etab.ac-caen.fr/>

14, avenue Albert Sorel

de 09 h à 13 h

LISIEUX

◆ **Lycée Marcel Gambier**

<https://cite-marcel-gambier.eta.ac-caen.fr>

3, rue Général Leclerc
de 8 h 30 à 12 h 30

MONDEVILLE

◆ **Lycée Jules Verne**

<https://julesverne.etab.ac-caen.fr/>

12, rue Lucien Bossoutrot
de 9 h à 16 h

02 31 52 51 00

02 31 95 58 00

02 31 93 04 30

02 31 92 09 22

02 31 51 18 80

02 31 86 18 56

02 31 48 24 60

02 31 84 40 90

Vendredi 10 mars

CAEN

◆ **Lycée Victor Hugo**

<https://vhugo.etab.ac-caen.fr>

16, rue de la Défense passive
de 17 h à 19 h

Vendredi 10 mars et
Samedi 11 mars

HONFLEUR

◆ **Lycée Albert Sorel (LPO)**

<https://iposorel.etab.ac-caen.fr/>

Avenue du Labrador

Vendredi 10 mars de 16 h à 19 h
Samedi 11 mars de 9 h à 13 h

IFS

◆ **Lycée François Rabelais**

<https://rabelais.etab.ac-caen.fr/>

1, rue Elsa Triolet

Vendredi 10 mars de 16 h à 20 h
Samedi 11 mars de 9 h à 12 h

LISIEUX

◆ **Lycée Paul Cornu**

<http://lycee-paul-cornu.fr/>

9, rue Paul Cornu

Vendredi 10 mars 17h à 19h30
Samedi 11 mars 9h à 12h

VIRE NORMANDIE

◆ **Lycée Jean Mermoz**

<https://jp-mermoz-vire.etab.ac-caen.fr/>

1, rue Georges Fauvel
Vendredi 10 mars de 16 h à 19 h
Samedi 11 mars de 9 h à 12 h

Samedi 11 mars

CAEN

◆ **Lycée Augustin Fresnel**

<https://lyceefresnel.etab.ac-caen.fr>

77, rue Eustache Restout
de 9 h à 12 h

DIVES SUR MER

◆ **Lycée Jean Jooris**

<https://lycee-jean-jooris.etab.ac-caen.fr/>

1 avenue François Mitterrand
de 9 h 30 à 12 h et de 13 h à 16 h 30

02 31 91 04 38

02 31 70 33 00

02 31 68 10 22

02 31 31 33 11

02 31 46 52 50

02 31 81 68 68

02 31 47 45 50